

Parcours de validation de la licence FFME

Document sur le site de la FFME

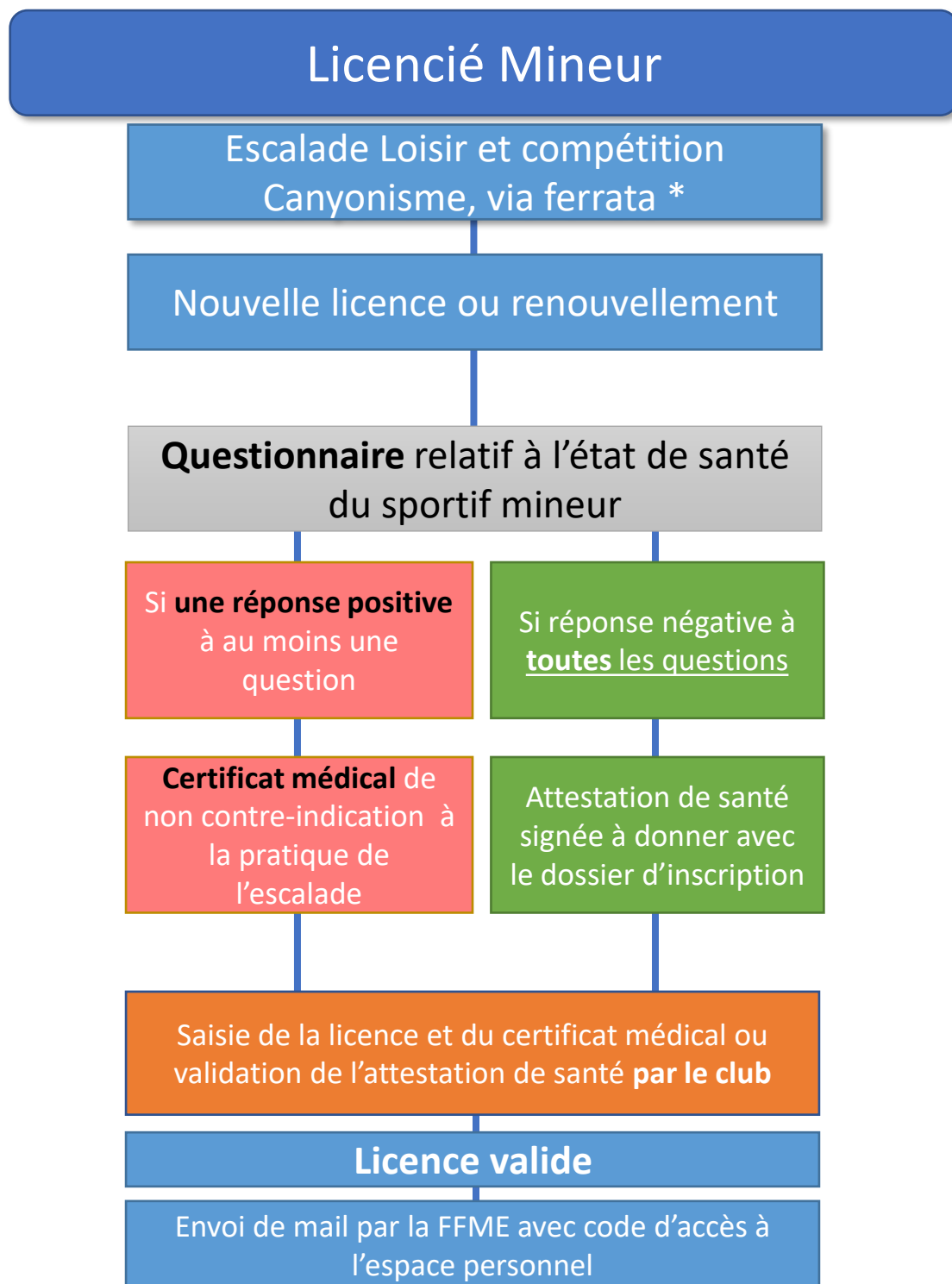

* La pratique de l'alpinisme exige un certificat médical de 'non contre-indication à la pratique de l'alpinisme' tout les ans

Parcours de validation de la licence FFME

[Document sur le site de la FFME](#)

Licencié Majeur

Escalade loisir, Canyonisme,
via ferrata *

Nouvelle licence ou
renouvellement

Questionnaire de santé

Si **une réponse positive** à au
moins une
question

Si réponse
négative à
toutes les
questions

Certificat médical
de non contre-
indication à la
pratique de
l'escalade

Attestation de
santé signée à
donner avec le
dossier
d'inscription

Escalade compétition

Nouvelle
licence

Renouvellement (moins
de 3 ans)

Questionnaire de santé

Si **une réponse positive** à au
moins une
question

Si réponse
négative à
toutes les
questions

Certificat médical de non contre-
indication à la pratique de
l'escalade en compétition

Attestation de
santé signée à
donner avec le
dossier
d'inscription

Saisie de la licence **par le club**

Envoi de mail par la FFME avec code d'accès à l'espace personnel

Saisie du certificat médical ou validation de l'attestation de santé
par le licencié dans son espace personnel

Licence valide



* La pratique de l'**alpinisme** exige un certificat médical de 'non contre-indication à la pratique de l'alpinisme' tout les ans